

Per ragioni organizzative vi invitiamo ad inviare via fax la richiesta di partecipazione.



Via Mercantini n° 15
Tel. 0332 810705
Fax. 0332 811072
21100 VARESE



Via N. Bixio n° 37
Tel. 0332 276111
Fax. 0332 262002
21100 VARESE



Via Luini n° 5
Tel. 0332 283654
21100 VARESE



Via Cairoli n° 5/G
Tel. 0332 284704
21100 VARESE



Ente Bilaterale Regionale Lombardo per le Aziende del Terziario:
Commercio, Turismo e Servizi

SEGRETERIA ORGANIZZATIVA

ENBIL: Ente Bilaterale per le Aziende del Terziario
COMMERCIO, TURISMO e SERVIZI sede distaccata di Varese
21100 VARESE • Via Mercantini n° 15
Tel. 0332 810705 fax 0332 811072
www.entebilaterale.va.it
E-mail: segreteria@entebilaterale.va.it



Ente Bilaterale Regionale Lombardo per le Aziende del Terziario:
Commercio, Turismo e Servizi

CONVEGNO PUBBLICO

COSTITUZIONE DEL 1° OSSERVATORIO
PERMANENTE PER LO SVILUPPO
DEL TERZIARIO.

Turismo e Servizi della provincia
di Varese

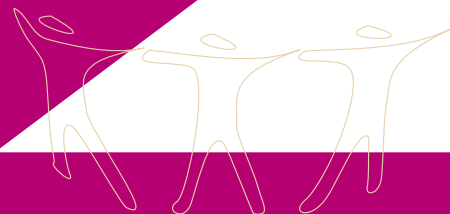

LUNEDI' 29 OTTOBRE 2007

Ore 9,00

CENTRO CONGRESSI
VILLE PONTI
VARESE



ORE 9,00

ACCOGUENZA E REGISTRAZIONE PARTECIPANTI

ORE 9,30

APERTURA DEI LAVORI

- CESARE LORENZINI •

Presidente Confesercenti Provinciale di Varese

ORE 9,40

SALUTO

- BRUNO AMOROSO •

Presidente della Camera di Commercio di Varese

ORE 9,50

INTRODUZIONE

- LUCIA ANILE •

Segretario Filcams/Cgil della Provincia di Varese

ORE 10,15

PRESENTAZIONE DELLA RICERCA

- Dr. STEFANO PALMIERI •
- Dr. RICCARDO ZELINOTTI •

Ricercatori dell'IRES

(Istituto di Ricerche Economiche e Sociali)

ORE 10,45

COFFEE BREAK

ORE 11,15

CONTRIBUTI

- D.ssa CARMELA TASCONE •

Segretario Cisl Varese a nome di Cgil, Cisl e Uil

- Dr. RIENZO AZZI •

Assessore Provinciale al Lavoro

- D.ssa ROSSELLA LOCATELLI •

Preside Facoltà Economia e Comm. Università dell'Insubria

ORE 12,00

INTERVENTO CONCLUSIVO

- GIANNI LUCCHINA •

Direttore Generale della Confesercenti Provinciale di Varese

PRESIEDE

- ALESSANDRO SANHUEZA •

Segretario Provinciale della Uiltucs/Uil



Ente Bilaterale Regionale Lombardo per le Aziende del Terziario:
Commercio, Turismo e Servizi

Sede di Varese
Fax. 0332 811072

SCHEDA DI PARTECIPAZIONE

NOME.....

COGNOME.....

IN QUALITÀ DI.....

ENTE/ASSOCIAZIONE/AZIENDA.....

VIA.....

COMUNE.....

TELEFONO.....

FAX.....

E-MAIL.....

